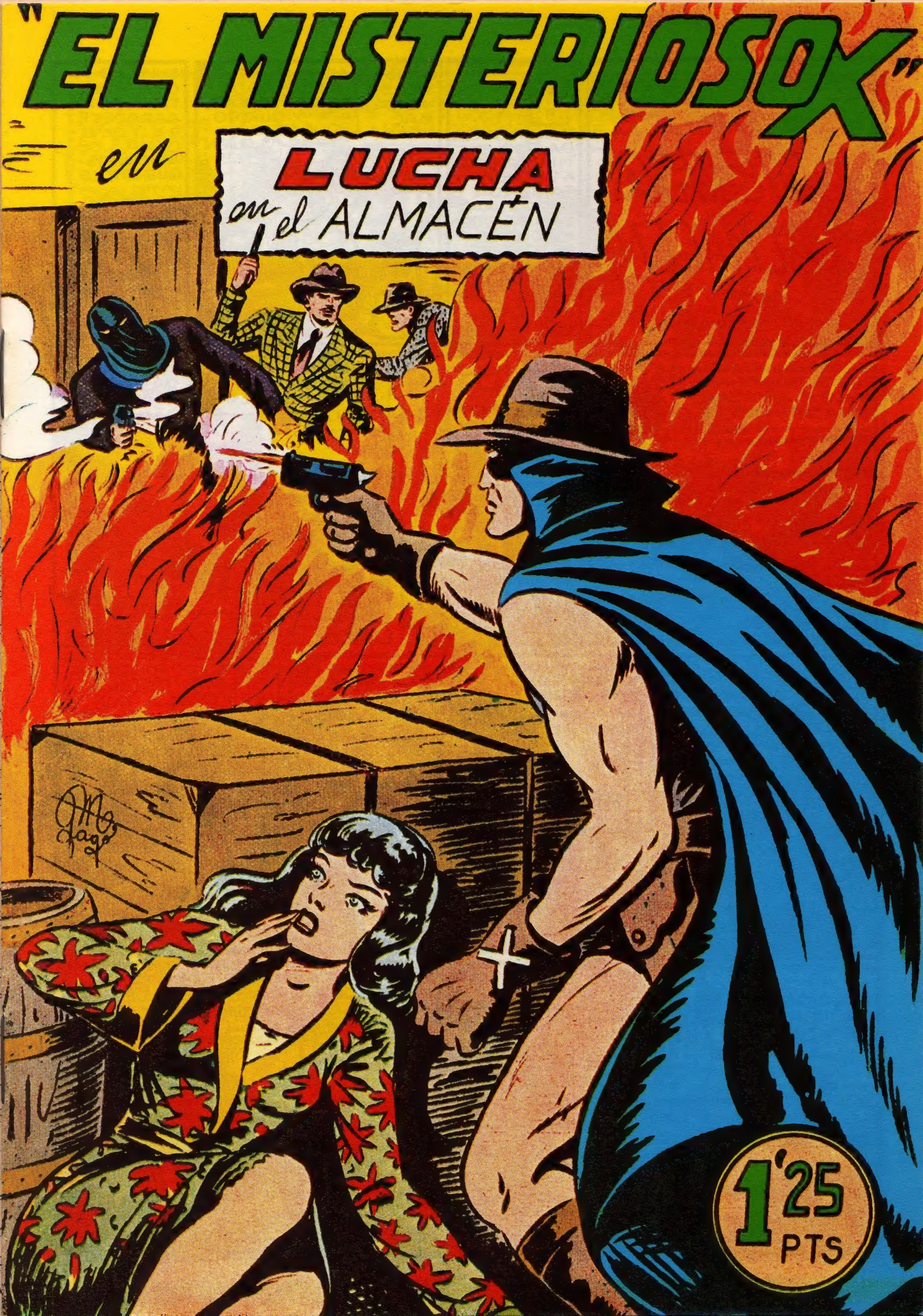
"EL MISTERIOSO X"
en
LUCHA
en el ALMACÉN
1'25
PTS

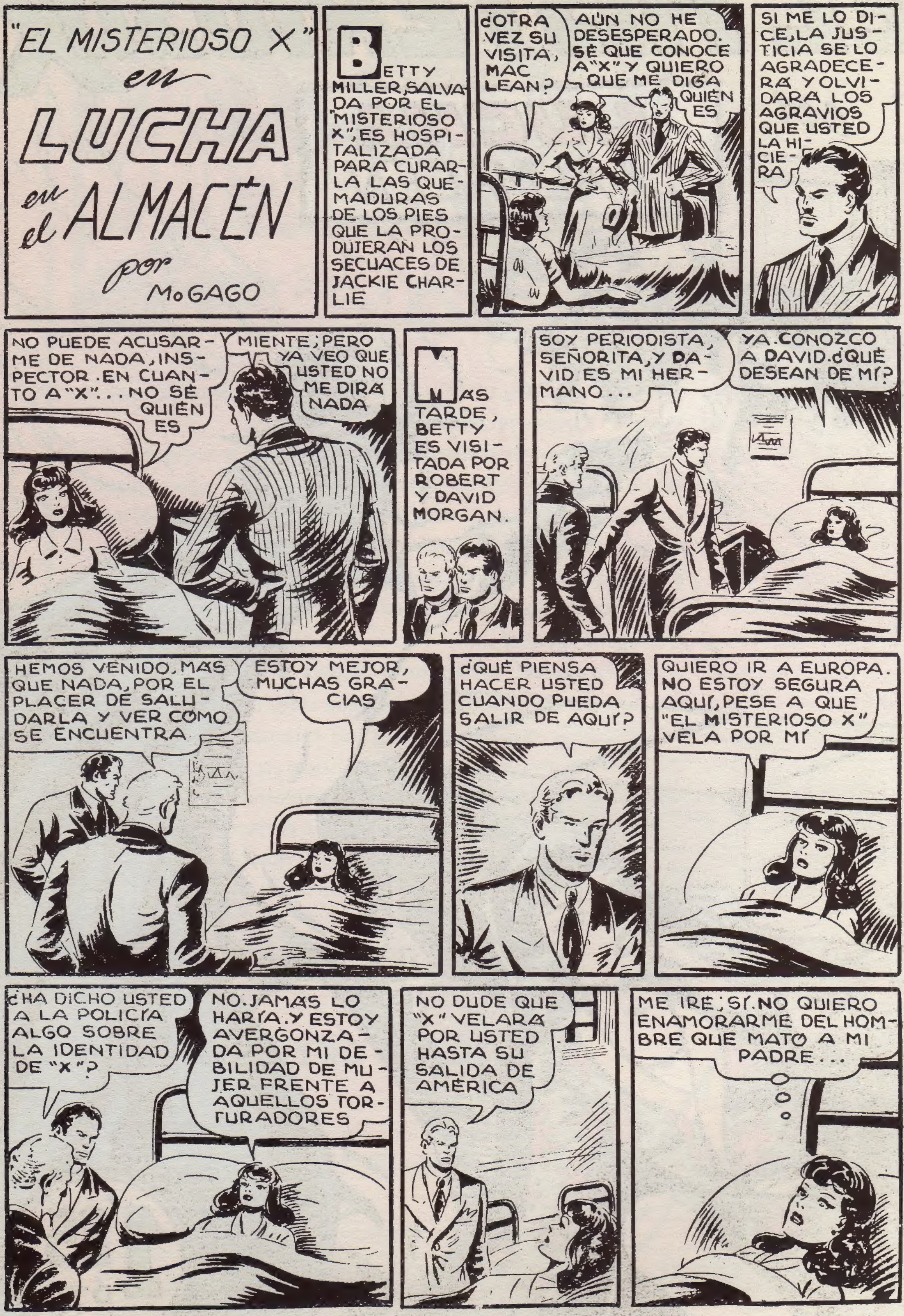
"EL MISTERIOSO X" en
LUCHA en el ALMACÉN
por Mo GAGO
BETTY MILLER, SALVADA POR EL "MISTERIOSO X", ES HOSPITALIZADA PARA CURARLA LAS QUEMADURAS DE LOS PIES QUE LA PRODUJERAN LOS SECUACES DE JACKIE CHARLIE
¿OTRA VEZ SU VISITA, MAC LEAN?
AÚN NO HE DESESPERADO. SÉ QUE CONOCE A "X" Y QUIERO QUE ME DIGA QUIÉN ES
SI ME LO DICE, LA JUSTICIA SE LO AGRADECERÁ Y OLVIDARÁ LOS AGRAVIOS QUE USTED LA HICIERA
NO PUEDE ACUSARME DE NADA, INSPECTOR. EN CUANTO A "X"... NO SÉ QUIÉN ES
MIENTE; PERO YA VEO QUE USTED NO ME DIRÁ NADA
MÁS TARDE, BETTY ES VISITADA POR ROBERT Y DAVID MORGAN.
SOY PERIODISTA, SEÑORITA, Y DAVID ES MI HERMANO...
YA CONOZCO A DAVID. ¿QUÉ DESEAN DE MÍ?
HEMOS VENIDO, MÁS QUE NADA, POR EL PLACER DE SALUDARLA Y VER CÓMO SE ENCUENTRA
ESTOY MEJOR, MUCHAS GRACIAS
¿QUÉ PIENSA HACER USTED CUANDO PUEDA SALIR DE AQUÍ?
QUIERO IR A EUROPA. NO ESTOY SEGURA AQUÍ, PESE A QUE "EL MISTERIOSO X" VELA POR MÍ
¿HA DICHO USTED A LA POLICÍA ALGO SOBRE LA IDENTIDAD DE "X"?
NO. JAMÁS LO HARÍA. Y ESTOY AVERGONZADA POR MI DEBILIDAD DE MUJER FRENTE A AQUELLOS TORTURADORES
NO DUDE QUE "X" VELARÁ POR USTED HASTA SU SALIDA DE AMÉRICA
ME IRÉ; SÍ. NO QUIERO ENAMORARME DEL HOMBRE QUE MATÓ A MI PADRE...

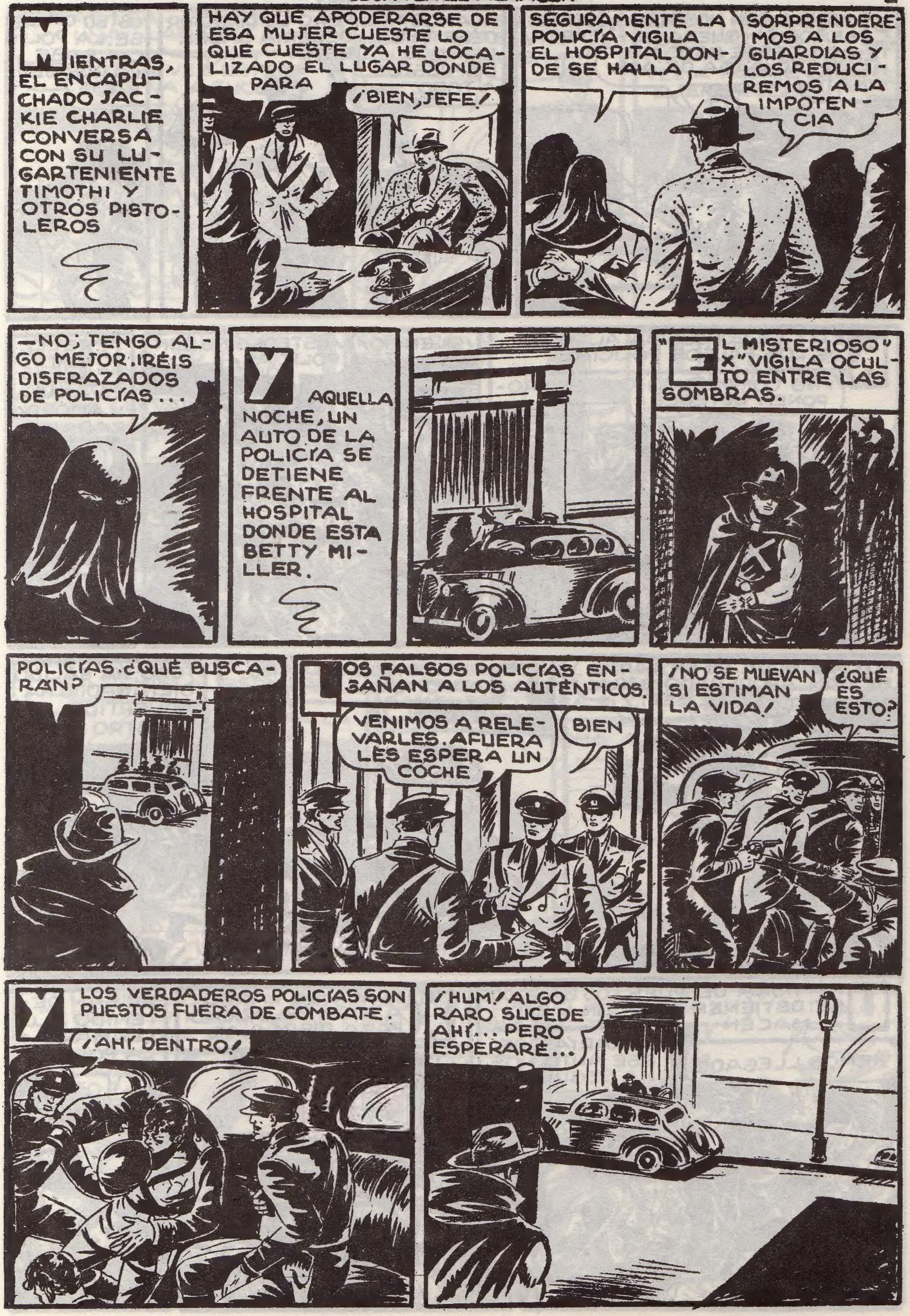
MIENTRAS, EL ENCAPUCHADO JACKIE CHARLIE CONVERSA CON SU LUGARTENIENTE TIMOTHI Y OTROS PISTOLEROS
HAY QUE APODERARSE DE ESA MUJER CUESTE LO QUE CUESTE YA HE LOCALIZADO EL LUGAR DONDE PARA
¡BIEN, JEFE!
SEGURAMENTE LA POLICÍA VIGILA EL HOSPITAL DONDE SE HALLA
SORPRENDEREMOS A LOS GUARDIAS Y LOS REDUCIREMOS A LA IMPOTENCIA
—NO; TENGO ALGO MEJOR. IRÉIS DISFRAZADOS DE POLICÍAS ...
Y AQUELLA NOCHE, UN AUTO DE LA POLICÍA SE DETIENE FRENTE AL HOSPITAL DONDE ESTA BETTY MILLER.
"EL MISTERIOSO" X" VIGILA OCULTO ENTRE LAS SOMBRAS.
POLICÍAS. ¿QUÉ BUSCARÁN?
LOS FALSOS POLICÍAS ENGAÑAN A LOS AUTÉNTICOS.
VENIMOS A RELEVARLES. AFUERA LES ESPERA UN COCHE
BIEN
¡NO SE MUEVAN SI ESTIMAN LA VIDA!
¿QUÉ ES ESTO?
Y LOS VERDADEROS POLICÍAS SON PUESTOS FUERA DE COMBATE.
¡AHÍ DENTRO!
¡HUM! ALGO RARO SUCEDE AHÍ... PERO ESPERARÉ...

LUCHA EN EL ALMACÉN

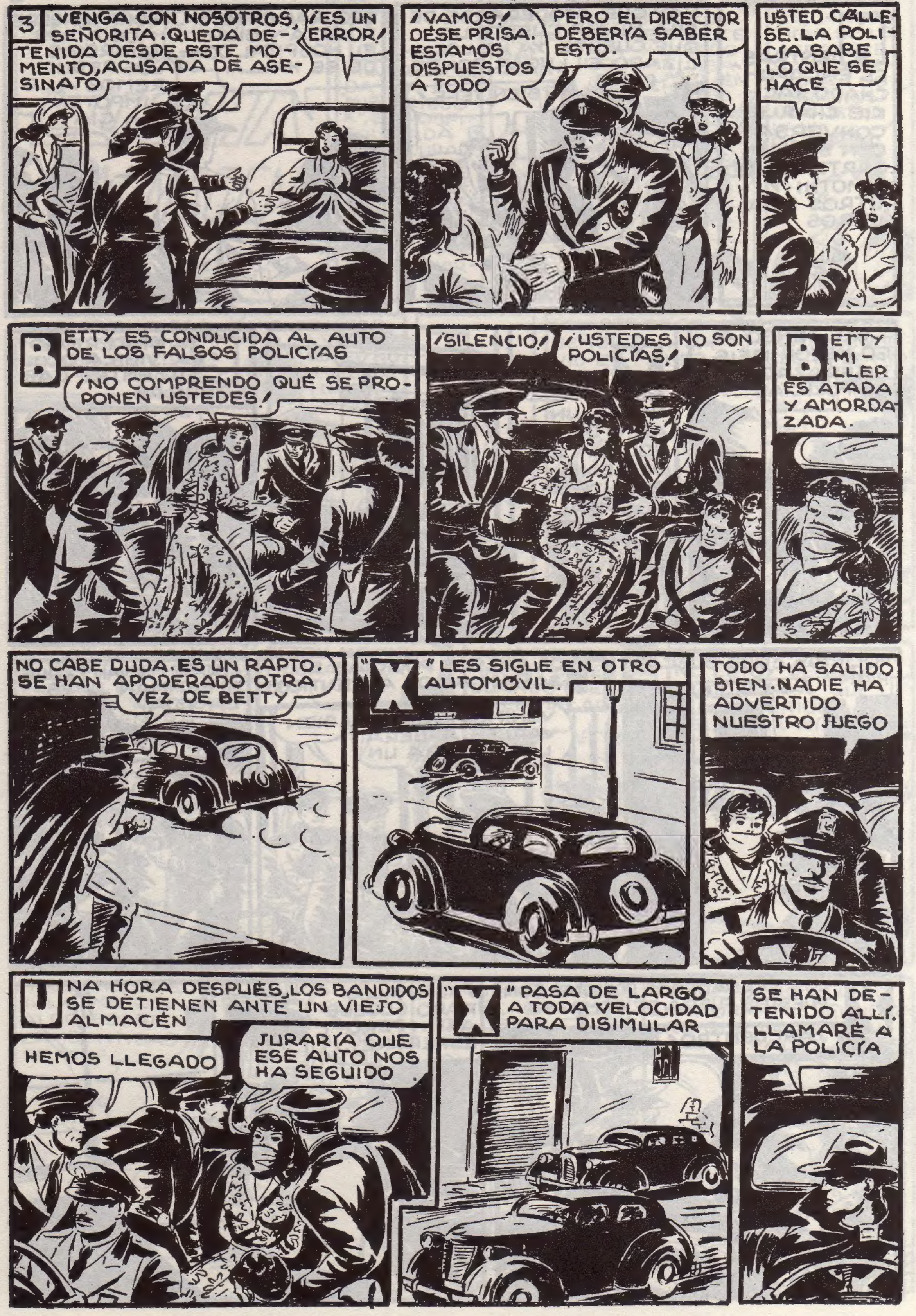

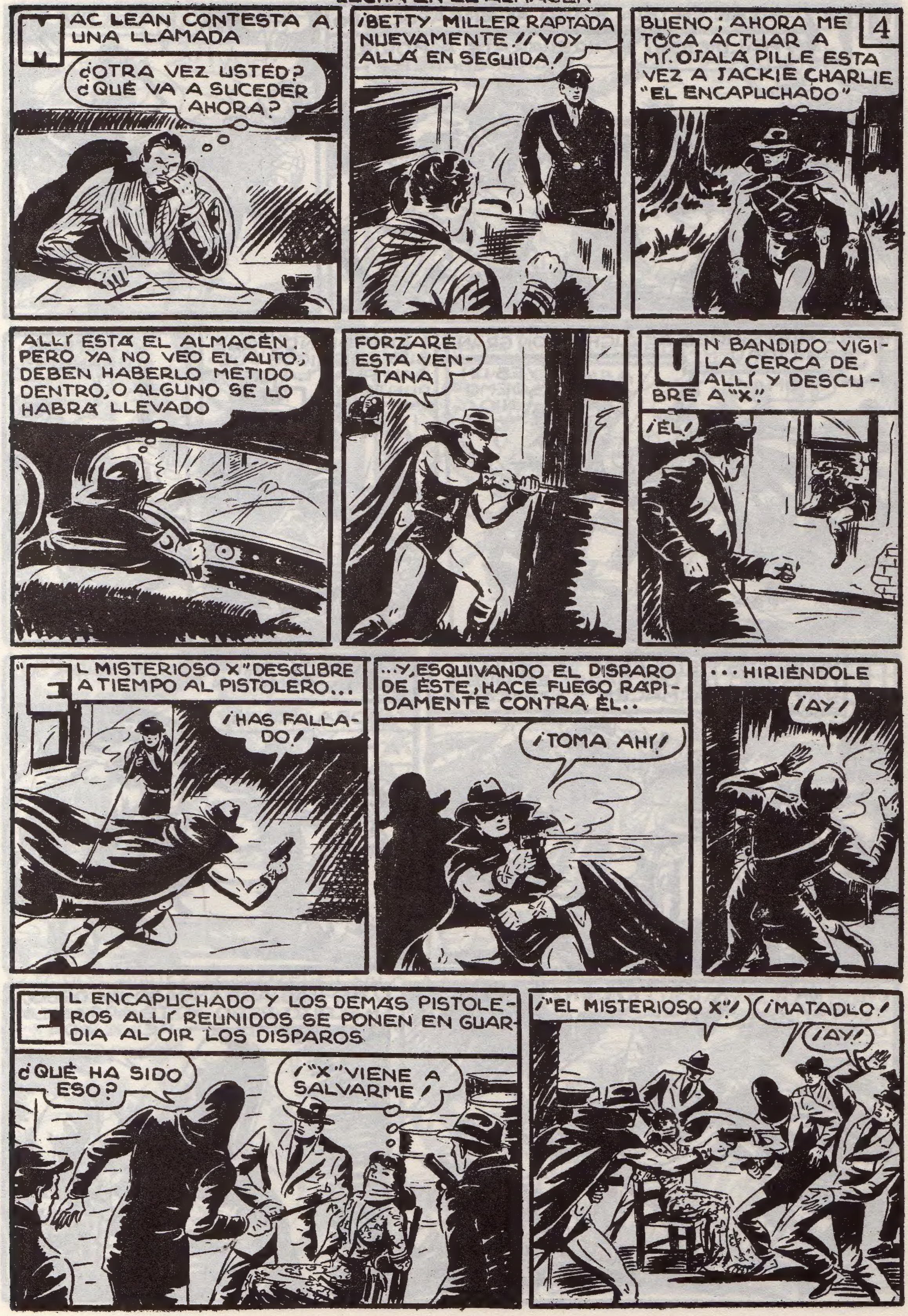
MAC LEAN CONTESTA A UNA LLAMADA
¿OTRA VEZ USTED? ¿QUÉ VA A SUCEDER AHORA?
¡BETTY MILLER RAPTADA NUEVAMENTE!! VOY ALLÁ EN SEGUIDA!
4
BUENO; AHORA ME TOCA ACTUAR A MÍ. OJALÁ PILLE ESTA VEZ A JACKIE CHARLIE "EL ENCAPUCHADO"
ALLÍ ESTÁ EL ALMACÉN PERO YA NO VEO EL AUTO, DEBEN HABERLO METIDO DENTRO, O ALGUNO SE LO HABRÁ LLEVADO
FORZARÉ ESTA VENTANA
UN BANDIDO VIGILA CERCA DE ALLÍ Y DESCUBRE A "X".
¡ÉL!
"EL MISTERIOSO X" DESCUBRE A TIEMPO AL PISTOLERO...
¡HAS FALLADO!
...Y, ESQUIVANDO EL DISPARO DE ÉSTE, HACE FUEGO RÁPIDAMENTE CONTRA ÉL..
¡TOMA AHÍ!
...HIRIÉNDOLE
¡AY!
EL ENCAPUCHADO Y LOS DEMÁS PISTOLEROS ALLÍ REUNIDOS SE PONEN EN GUARDIA AL OIR LOS DISPAROS
¿QUÉ HA SIDO ESO?
¡"X" VIENE A SALVARME!
¡"EL MISTERIOSO X"!
¡MATADLO!
¡AY!

5
"X" HIERE EN UNA MANO AL ENCAPUCHADO.
¡MALDICION!
¡PREPÁRATE A MORIR, JACKIE CHARLIE!
¡UP!
¡FUERA TÚ!
"EL MISTERIOSO X" LUCHA CON GRAN AGILIDAD...
¡TOMA!
¡ES UN DEMONIO!
..IMPIDIENDO QUE SUS ENEMIGOS PUEDAN FIJAR LA PUNTERÍA.
¡AY!
¡ATRÁS, GRANUJAS!
UNO DE LOS PISTOLEROS SE OCULTA TRAS UNO DE LOS BARRILES QUE HAY EN EL ALMACÉN Y EMPIEZA A DISPARAR,...
...PERO "X" SALTA EN SEGUIDA SOBRE ÉL COMO UN FELINO
¡AHORA VERÁS!
¡A MÍ!
¡AHÍ VA ESE!
¡OOH!
¡ME HAS ARRANCADO UN DEDO, MALDITO PERO YO TE ARRANCARÉ LA VIDA!...

EL ENCAPUCHADO FALLA UN DISPARO . . .
¡TOMA!
. . . Y NO TIENE TIEMPO DE HACER OTRO.
6
¡OH!
¡NO ES FÁCIL MATARME, GRANUJA!
¡HA LLEGADO LA HORA DE MI VENGANZA! . . .
¡DISPARAD, IDIOTAS!
UN BANDIDO, MÁS FUERTE QUE LOS OTROS, ATACA A "X" A PUÑETAZOS.
¡YO LE TUMBARÉ!
¡UF!
¡RETROCEDE, AMIGO!
¡UF!
"X" RECHAZA AL PISTOLERO, DERRIBÁNDOLE.
¡AL SUELO!
¡AGF!
¡ESTE TIPO ES UN DEMONIO!
¡TODOS AQUÍ! ¡REFUGIÉMONOS Y MATÉMOSLE A TIROS!
¡SÍ! ¡¡FUSILADLO A DISTANCIA!! ¡ES MÁS FUERTE QUE UN TORO!
UN BARRIL ES VOLCADO EN LA LUCHA Y SU CONTENIDO SE DESPARRAMA POR EL SUELO.

7
"X" DESATA RAPIDAMENTE A LA JOVEN Y SE OCULTA TRAS UNOS BIDONES Y CAJONES
VEAMOS QUIÉN TIRA MEJOR, GRANUJAS
LA EXCELENTE PUNTERÍA DEL ENMASCARADO SE DEJA SENTIR EN SEGUIDA ENTRE LOS GANGSTERS.
¡AH!
¡TIRAD TODOS SOBRE ÉL!
DE PRONTO, EL ENCAPUCHADO JACKIE CHARLIE SE FIJA EN EL LÍQUIDO DERRAMADO DEL BARRIL QUE DERRIBARAN ANTES, Y TIENE UNA DIABÓLICA IDEA AL VER QUE, POR INCLINACIÓN DEL SUELO, LA GASOLINA AVANZA HACIA EL ESCONDITE DE "X"
¡AH!
EL JEFE PISTOLERO ARROJA UNA CAJA DE CERILLAS ENCENDIDAS AL CENTRO DEL CHARCO...
...Y LA GASOLINA SE INFLAMA EN SEGUIDA.
¡MALDITOS SEAN!
¡BUSQUE UNA VENTANA Y SALGA POR ELLA, BETTY!
¡VAMONOS Y VIGILEMOS DESDE FUERA! ¡PUEDE HABER ALGÚN OTRO BIDÓN CON GASOLINA Y HACER EXPLOSIÓN!

EN AQUEL INSTANTE SE OYEN A LO LEJOS LAS SIRENAS DE LA POLICÍA.
¡PRONTO; LARGUÉMONOS DE AQUÍ!
"X" TAMBIÉN ESCAPA POR UNA VENTANA, LLEVANDO CONSIGO A BETTY.
8
VIENE LA POLICÍA. YO LA AVISÉ
¡HUYA APRISA, "X"! ¡YO ESPERARÉ AQUÍ!
¡BIEN, MUCHACHA! VOY A VER SI AÚN PUEDO ALCANZAR AL CRIMINAL JACKIE CHARLIE. LA POLICÍA LA LLEVARÁ AL HOSPITAL OTRA VEZ
TENGA CUIDADO, "X"...
"EL MISTERIOSO X" CORRE HACIA EL NO MUY LEJANO SITIO DONDE DEJARA SU RÁPIDO AUTOMÓVIL, Y PARTE RAUDO TRAS LOS GANGSTERS EN FUGA.
AHÍ VAN. SE ALEJAN MÁS DE LA CIUDAD... PERO YO LES ALCANZARÉ
MAC LEAN Y SUS AGENTES LLEGAN JUNTO AL ALMACÉN EN LLAMAS.
¿Y LOS BANDIDOS Y "X", BETTY?
HUYERON TODOS
¡ESE AUTO NOS SIGUE! ¡FUEGO CONTRA ÉL!
¡SI ES "X" LO MANDAREMOS AL INFIERNO DE UNA VEZ!
¡AH, MALDITOS! ¡AHORA VERÉIS!
"X" CONTESTA AL FUEGO ENEMIGO CON UNA CERTERA RÁFAGA DE AMETRALLADORA.

9
UNO DE LOS NEUMÁTICOS DEL AUTO PERSEGUIDO REVIENTA...
NY 101.441
...Y EL AUTOMÓVIL SE PRECIPITA A UN RÍO, FALTO DE DIRECCIÓN.
HAN CAÍDO AL RÍO. TENGO QUE ASEGURARME DEL FIN DE JACKIE CHARLIE
¡ESCAPAN DOS DE ELLOS!! Y UNO ES JACKIE CHARLIE!! AH!! TE SEGUIRÉ HASTA EL FIN, MALDITO ASESINO!
SIN VACILAR UN MOMENTO, "X" SE LANZA AL RÍO...
...Y PERSIGUE A LOS DOS FUGITIVOS.
NO OS ESCAPARÉIS
LA POLICÍA LLEGA TAMBIÉN AL BORDE DEL PUENTE.
¡MIREN!! AQUÉL ES "X"! ¡SIGUE A DOS HOMBRES!
¡PRONTO!! BAJEN A AQUELLA ORILLA Y DETÉNGANLOS!! DISPAREN SI NO SE RINDEN!
¡A LA ORDEN, INSPECTOR!

10
EL BANDIDO QUE ACOMPAÑA AL ENCAPUCHADO VA A ATACAR A "X", YA EN LA ORILLA, MIENTRAS SU JEFE ESCAPA
¡POR MI VIDA TE JURO QUE PAGARÁS CARA TU PERSECUCIÓN!
¡AHÍ HAY UNO!
¡TU JEFE ESCAPA, IDIOTA, Y ÉL ES EL QUE ME INTERESA!
HE DE DESTROZARTE ENTRE MIS MANOS...
"X" LUCHA CONTRA EL VIGOROSO PISTOLERO
¡UP!
¡APARTA!
¡TENGO PRISA! ¡EL ASESINO SE ESCAPA!
¡AH!
¡VEN AQUÍ, ENMASCARADO DE SATANÁS!
¡SUELTA!
¡VOY A VENGAR A TODOS MIS COMPAÑEROS, BUITRE ASQUEROSO!
¡ACABEMOS YA! ¡TOMA!
¡UUH!
¡MALDICIÓN! YA NO VEO A JACKIE CHARLIE ..
¡MANOS ARRIBA, "X"!
¡LA POLICÍA!
"X" SE VE OBLIGADO A LANZARSE NUEVAMENTE AL RÍO, ABANDONANDO LA PERSECUCIÓN DE JACKIE CHARLIE
¡DETENTE, "X"!
ADIÓS, ESTÚPIDOS
AL DÍA SIGUIENTE, LA PRENSA DABA INFORMES SOBRE LO SUCEDIDO AQUELLA NOCHE
LA BANDA DE JACKIE ES DIEZMADA POR "EL MISTERIOSO X" Y LA POLICÍA, PERO SU JEFE "EL ENCAPUCHADO" LOGRA HUIR. "EL MISTERIOSO X" ESCAPA UNA VEZ MÁS A LAS MANOS DE LA POLICÍA.
CUPÓN N.º 1
PARA EL CONCURSO
¿QUIÉN ES "EL ENCAPUCHADO"?
NOMBRE:
CALLE:
POBLACIÓN: